PUPPET ZOO
PILOMY
パペット ズー ピロミィ
PlayStation
HUMAN ENTERTAINMENT
HUMAN

もくじ

1. 遊び方 …………………………… P2

始め方・街の中での歩き方・ゲームの流れ

2. 街の説明 …………………………… P4

街全体図・街の紹介

3. 動物の組み立て …………………… P6

組み立て工場へ行く・パペットを組み立てる

組み立て画面操作

4. ワールド …………………………… P9

パペットをワールドに置く

ワールドへ行く・ワールド内操作

えさをあげる・えさの種類

5. セーブ・ゲーム終了 ……………… P14

セーブの仕方・ゲームを終了する

6. パペットの紹介 …………………… P15

For Japan Only

プレイヤー 1人

メモリーカード 4ブロック

SLPS 00149

Pilomy

ボクはピロミィ。ピグミードロミノ一族の王子さ。
ボクのふるさとは、遠い遠い星の彼方。
宇宙探検遊びをしている途中、うっかり流れ星の上で昼寝をしたら、この星にたどり着いちゃった。
ちょっとビックリしたけど、今はみんなと毎日楽しく過ごしているから、平気だよ。そりゃあ、ふるさとを思い出して、さみしい気持ちになったりすることもあるけど、素敵な友達がいればこの世はハッピーなのさ。
それより、聞いてよ。ボクの街ではね、なんと、動物を生み出す機械が発明されたんだ。ポリゴン博士っていうちょっとクレイジーな科学者が作ったこの機械は、動物のかけらを作ることができるんだって。
君とボクの役目は、このかけらを使って、素敵な生き物をたくさん創造することなんだ。創造？うん、ちょっと難しいね。でも、きっとワクワクするような楽しいことにちがいないよ。ボクは、好奇心旺盛なんだ。
さあ、ボクと一緒に不思議な冒険の世界へ出発しよう。

1.遊び方

始め方

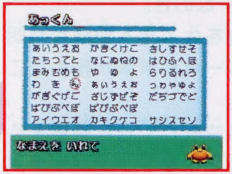

NEW GAME（ニューゲーム）か、LOAD（ロード）を選択してください。

NEW GAME：日本語表記か英語表記を選択し、ゲームを最初から始めます。

LOAD：前回プレイしたゲームの続きから始めることができます。メモリーカードを忘れずに装着してください（4ブロック使用）。

プレイヤーの名前を入力してください。（12文字）
方向キーで文字を選択し、○ボタンで決定します。
×ボタンでキャンセルできます。

街の中での歩き方

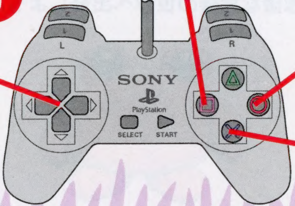

SLPS 00149

ゲームの流れ

「パペット」と呼ばれる生き物をたくさん作り、自然空間「ワールド」に放してあげてください。あなただけの不思議な世界を作ることがこのゲームの目的です。

1. パーツを手に入れよう

「ものすごいこと研究所」で「ポリゴン博士」と話すと、ハートポイントと引き替えにパーツがもらえます。

2. パペットを組み立てよう

アイコンコマンドを使って、パペットを組み立てます。
(P 7参照)

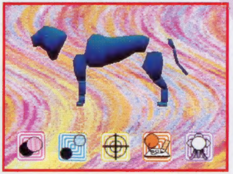

3. 「ワールド」にパペットを置こう

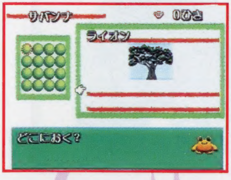

完成したパペットを「ワールド」に配置します。
(P 9参照)

4. さあ、「ワールド」に出発だ

プレイヤーの愛機「コメット号」に乗って、「ワールド」内を散策します。
(P 10参照)

2. 街の説明

街全体図

～クック・ドゥードゥルタウンへようこそ～

SLPS 00149

街の紹介

プレイヤーの家	不思議な鏡を通って「ワールド」に進入できます。
ものすごいこと研究所	パペットのパーツを製造しています。いらないパーツを返したり、持っているパペットとパーツを交換することができます。
シャトルプラットホーム	作りたいパペットのパーツを持って、組み立て工場へ行きます。
パペット銀行	「ワールド」に配置しないパペットを保管します。
サウンドミュージアム	「ワールド」内の音楽、パペットの鳴き声を替えることができます。
パラダイス動物園	動物のいない動物園。
ジョージのペットショップ	子供たちに大人気のペットショップ。
ボランティアの会	謎のボランティア団体。
シネマペガサス	みんなの憩いの場。映画館。
ジュークボックス	街のＢＧＭを替えます。

3. 動物の組み立て

組み立て工場へ行く

組み立て工場へは、「シャトルプラットホーム」から乗り物に乗って行くことができます。作りたいパペットのパーツを選択し、出発してください。

シャトルプラットホーム

持って行くパーツを選択してください。

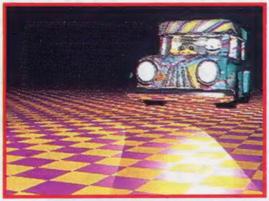

さあ、組み立て工場へ行きましょう。

パペットを組み立てる

1、接続。

パーツをくっつけます。

4、名前をつける。

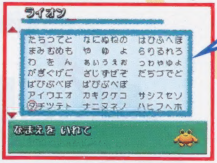

パペットに名前をつけます。

2、分離。

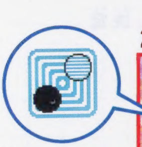

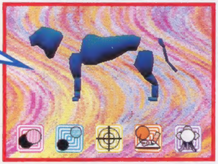

一度くっつけたパーツを元の状態に戻します。

※パペットは、名前をつけないと完成になりません。

5、パペット完成

3、場所をとりかえる。

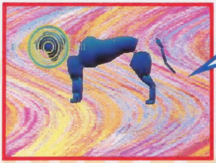

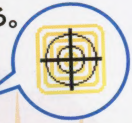

二つのパーツの場所を交換します。

シャトルプラットホームに帰る。

組み立て画面操作

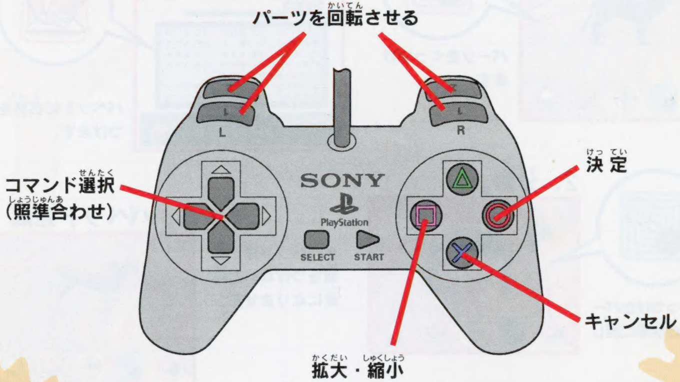

SLPS 00149

4.ワールド

「ワールド」内では、パペットたちがのどかに暮らしています。いろんなパペットの動きを観察してください。「ワールド」は16のエリアに分かれていて、１エリアにパペットを２体ずつ置くことができます。

パペットを「ワールド」に置く

1、不思議の鏡に触って「パペットをおく」を選択してください。

2、パペットを選択してください。

3、「ワールド」を選択してください。

4、エリアを選択して、置いてください。

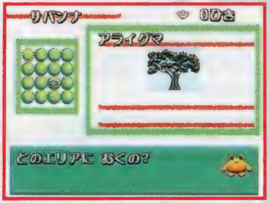

「ワールド」へ行く

プレイヤーの愛機「コメット号」に乗り、行き先を決めると、「ワールド」内に入ることができます。

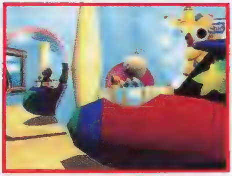

「ワールド」の種類

●サバンナ●

●大平原●

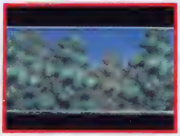

●森の世界●

●冬の世界●

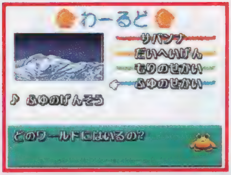

コメット号の場所で決定ボタンを押して、行きたい「ワールド」とエリアを選択してください。自動運転にするとコントローラを使わずに「ワールド」内を散策できます。

入り口　出口

「ワールド」内でスタートボタンを押すと出口が現れます。出口に向かって進むと家に戻ることができます。

「ワールド」内操作

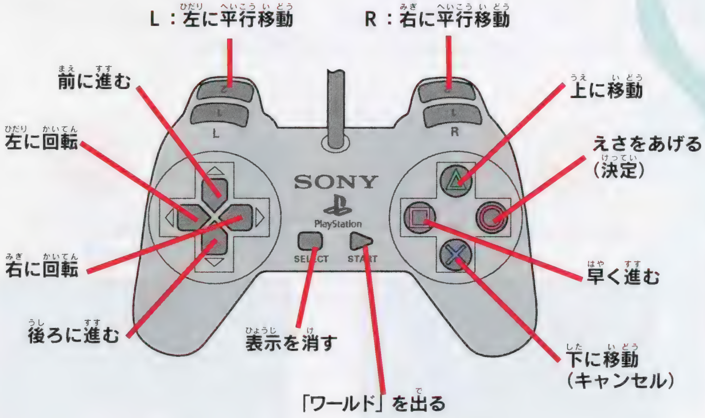
L：左に平行移動
R：右に平行移動
前に進む
左に回転
右に回転
後ろに進む
上に移動
えさをあげる（決定）
早く進む
下に移動（キャンセル）
表示を消す
「ワールド」を出る
SONY
PlayStation
SELECT
START

えさをあげる

ワールド内にいるパペットに、えさをあげることができます。えさをもらったパペットは、マークを出して答えてくれます。「おいしかった」マークが出れば、ハートのポイントがもらえます。えさをあげるときは、○ボタンを押してください。えさのコマンドアイコンが表示されます。

おいしかった

まずかった

無関心

おなかが一杯
なので食べない

この動物は何を食べるのかな？

やった！ハートポイントもらった。

SLPS 00149

えさの種類

肉

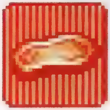

草類

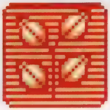

さかな

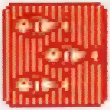

貝

木の実

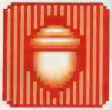

くだもの

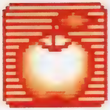

虫

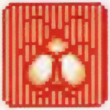

たまご

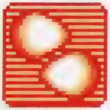

菓子

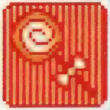

5.セーブ・ゲーム終了

プレイヤーの寝室にある月のライトにふれるとゲームを終了することができます。セーブをする場合は、メモリーカードが差込口にささっていることを確認し、「セーブ」を行ってください。(このソフトは4ブロック必要です。)

6.パペットの紹介

アザラシ　カンガルー　トラ　アライグマ　キツネ

バク　イヌ　キリン　ネコ　イノシシ　クマ　ハムスター

ウォンバット　ゴリラ　パンダ　ウサギ　サイ　ヒツジ

ウシ　シカ　ブタ　ウマ　シマウマ　ペンギン　ウミガメ

シロクマ　ライオン　エリマキトカゲ　スイギュウ

ラクダ　オオカミ　ゾウ　リス　オランウータン

ダチョウ　レッサーパンダ　カバ　チーター　ワニ

カモノハシ　トムソンガゼル

CPC
ピロミィ

ヒューマンくらぶ会員募集中！

●どこよりも早くヒューマンの情報をお届け。

1カ月に1回、会報誌「ヒューマンくらぶ」をお届け。ヒューマンの新作ソフトの情報から、イベント情報、裏技情報などマル秘情報がどこよりも早く入手できる！

●うれしい入会特典がいっぱい！

会員証、オリジナルテレホンカード、ストックファイルがもらえる。また、毎月会報誌の中で、アンケート回答者の中から抽選で色々なグッズがもらえるコーナーもある。世には、出回らないプレミアものがたくさんあるぞ！

●みんなでつくるヒューマンくらぶ。

会員みんなの意見がより良いヒューマンくらぶを作るのだ。
読者ポイントを集めてヒューマンオリジナルグッズをもらおう。

●CPCチケット。

95年3月以降、ヒューマンから発売されたソフトをチェック！解説書にCPCチケットがついてるよ。このチケットを見事10枚集めるとヒューマンからステキなプレゼントが送られるぞ！

入会希望の方は封書に「ヒューマンくらぶ入会希望」とかいて、住所、氏名、電話番号を記入し、90円切手を同封の上、ヒューマン株式会社宛までお送りください。詳しい案内をお送りします。

■ヒューマンテレホン通信（毎月1日／15日に内容が変わります。）

0422-70-7796

■製品に関するお問い合わせ（月～金の午後2時～6時）

0422-70-7798

使用上のご注意

●このディスクは家庭用ビデオゲーム・コンピュータ“PlayStation”専用のソフトです。他の機種でお使いになると、機器等の故障の原因や耳等の身体に悪い影響を与える場合がありますので絶対におやめください。●このディスクは NTSC | J マークあるいは FOR SALE AND USE IN JAPAN ONLY の表記のある日本国内仕様の“PlayStation”にのみ対応しています。海外仕様の“PlayStation”では使用できません。●「解説書」および“PlayStation”本体の「取扱説明書」「安全のために」をよくお読みの上、正しい使用方法でご愛用ください。

●このディスクを“PlayStation”本体にセットする場合は、必ずレーベル面(タイトル等が印刷されている面)を上にしてください。また、中央部分を軽く押し込み、ディスクを安定させてください。●プレイ終了後“PlayStation”本体からディスクを取り出す場合は、本体のオープンボタンを押し、ディスクの回転が完全に止まったのを確認してから行ってください。回転中のディスクに触れると、けがをしたりディスクを傷つけたり本体の故障の原因になりますので、絶対におやめください。●ディスクは両面とも、指紋、汚れ、傷等をつけないように取り扱ってください。またシール等を貼付したり、鉛筆、ペン等で文字や絵を書かないでください。●ディスクが汚れた時はメガネふきのような柔らかい布で、内周から外周に向かって放射状に軽く拭き取ってください。その時、レコード用クリーナーや溶剤等は使用しないでください。●ひび割れや変形したディスク、あるいは接着剤等で補修されたディスクは誤作動の原因になりますので絶対に使用しないでください。●直射日光のあたる場所、暖房機器の近く等高温の所には保管しないでください。また、湿気の多い所も避けてください。●ケースやディスクの上に、重いものを置いたり落としたりすると、破損しけがをすることがありますので絶対におやめください。●プレイ終了後はディスクをケースに戻し、幼児の手の届かない場所に保管してください。●お客様の誤ったお取り扱いにより生じたキズ、破損等に関しては補償いたしかねますので、あらかじめご了承ください。

●“PlayStation”本体をスクリーン投影方式のテレビ(プロジェクション・テレビ)には絶対接続しないでください。残像光量による画面焼けが生じることがあります。●ソフトによってはメモリーカードが必要な場合があります。「解説書」で確認してください。

健康上のご注意

●プレイする時は健康のため、1時間ごとに約15分の休憩を取ってください。●疲れている時や睡眠不足の時はプレイを避けてください。●プレイする時は部屋を明るくし、なるべくテレビ画面から離れてください。●ごくまれに、強い光の刺激を受けたり、点滅を繰り返すテレビ画面を見ていると、一時的に筋肉のけいれんや意識の喪失等の症状を起こす人がいます。こうした経験のある方は、事前に必ず医師と相談してください。また、プレイ中の画面を見ていてこのような症状が起きた場合は、すぐに中止し医師の診察を受けてください。

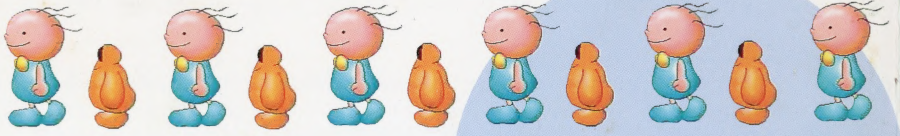

HUMAN ENTERTAINMENT
HUMAN

SLPS 00149
©HUMAN 1996
" "and " PlayStation " are trademarks of Sony Computer Entertainment Inc.
WARNING : All rights reserved. Unauthorized duplication is a violation of applicable laws.